

成大醫學中心 (試用表單)

「TAF 認證或能力試驗合格套組」申請書

病理部
 核醫科

一、申請項目：

申請日期：

TAF 認證證書

CAP 能力試驗合格套組

(含 CAP 能力試驗合格證書影本、項目參考值及主管 Curriculum Vitae)

RIQAS 能力試驗合格套組

(含 RIQAS 能力試驗合格證書影本、項目參考值及主管 Curriculum Vitae)

二、確認申請事項：

本人(計劃主持人) _____ 確定計劃或委託項目 _____

確實送成醫病理部或核醫科檢驗，並檢附計畫內容或人員試驗委員會證明書...等相關證明為憑。

具切結書人：_____ (簽章)

單位：_____

連絡電話：_____

申請單位主管：_____ (簽章)

三、收費事宜：

1. 院內單位，申請每份證書或套組，各收取工本費用五百元整。

(主計室直接由各科部成本沖帳)

2. 與院外單位(如藥廠)合作計劃，申請 TAF 認證證書，收取費用一萬元整；

申請 CAP、RIQAS 能力試驗合格證書套組，收取費用三千元整。

(所得款項，悉數納入院內收入)

以下為病理部(核醫科)作業

案號：

經辦單位：

承辦單位：

科主任簽名：

部主任簽名：

茲領到 TAF 證書 CAP 合格證書
 RIQAS 合格證書 參考值 主管 C.V.

簽收人：_____ 簽收日期：_____

檢驗認證、能力試驗合格證書申請流程

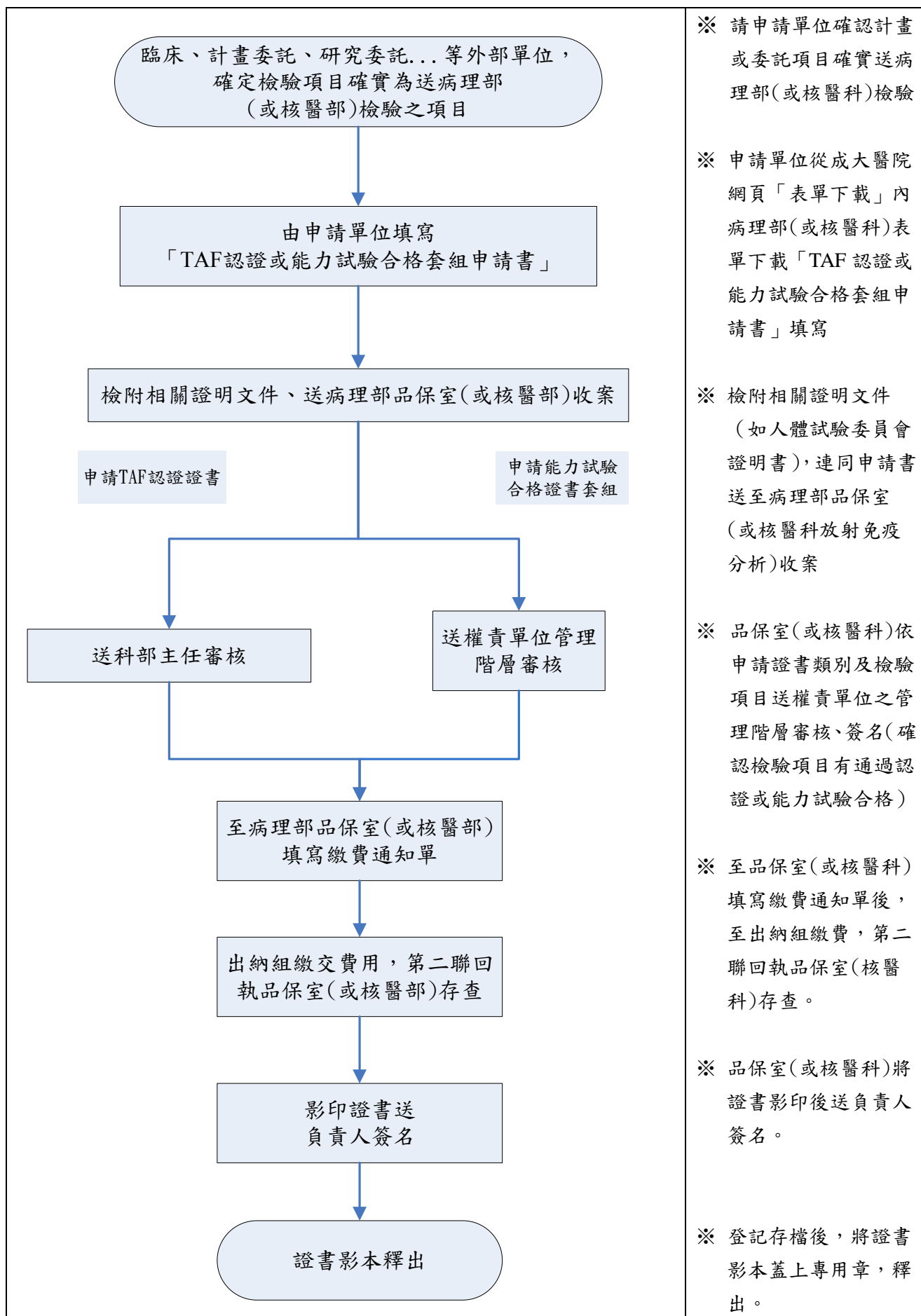

※ 請申請單位確認計畫或委託項目確實送病理部(或核醫科)檢驗

※ 申請單位從成大醫院網頁「表單下載」內病理部(或核醫科)表單下載「TAF 認證或能力試驗合格套組申請書」填寫

※ 檢附相關證明文件(如人體試驗委員會證明書)，連同申請書送至病理部品保室(或核醫科放射免疫分析)收案

※ 品保室(或核醫科)依申請證書類別及檢驗項目送權責單位之管理階層審核、簽名(確認檢驗項目有通過認證或能力試驗合格)

※ 至品保室(或核醫科)填寫繳費通知單後，至出納組繳費，第二聯回執部品保室(核醫科)存查。

※ 品保室(或核醫科)將證書影印後送負責人簽名。

※ 登記存檔後，將證書影本蓋上專用章，釋出。

國立成功大學附設醫院

TAF 醫學實驗室證書及 CAP、RIQAS 能力試驗合格證書繳費通知單

年 月 日

申請項目	<input type="checkbox"/> TAF 醫學實驗室證書 <input type="checkbox"/> CAP 能力試驗合格證書套組 <input type="checkbox"/> RIQAS 能力試驗合格證書套組
領用人	
份 數	
合 計	新台幣 萬 仟 佰 拾 元整 NT\$

第一聯 收款單位收執 經辦人： 經收人：

註：1. 請逕至 B1 出納組繳費。

2. 院外藥廠與醫師、老師合作之計畫，一份 TAF 證書費用一萬元整；CAP、RIQAS 能力試驗合格證書套組收取費用三千元整。

國立成功大學附設醫院

TAF 醫學實驗室證書及 CAP、RIOAS 能力試驗合格證書繳費通知單

年 月 日

申請項目	<input type="checkbox"/> TAF 醫學實驗室證書 <input type="checkbox"/> CAP 能力試驗合格證書套組 <input type="checkbox"/> RIOAS 能力試驗合格證書套組
領用人	
份 數	
合 計	新台幣 萬 仟 佰 拾 元整 NT\$

第二聯 病理部 核醫科 收執 經辦人： 經收人：

註：1. 請逕至 B1 出納組繳費。

2. 院外藥廠與醫師、老師合作之計畫，一份 TAF 證書費用一萬元整；CAP、RIOAS 能力試驗合格證書套組收取費用三千元整。